Roulette pivotante avec frein total arrière:

BDPU 0505 1000 TWIN

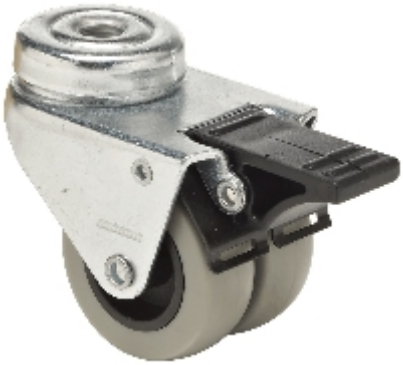

Caractéristiques techniques

Diamètre		50 mm
Largeur de roue		18 x 2 mm
Largeur du moyeu		40 mm
Hauteur totale		71 mm
Déport		28 mm
Ø-du trou central		10.5 mm
Rayon de pivotement du frein		83 mm
Capacité de charge		100 kg
Poids		0.26 kg

Description technique

Chape pivotante en tôle d'acier emboutie, zingué par électrolyse.Pivot à double chemin de billes et frein avec double blocage. Temperatures d'utilisation -25 / +80 °C

REACH compliant

RoHS compliant

Roue

Roulette jumelée avec bandage polyuréthane gris (70° Shore A)

A company of Colson Group
Colson Europe Coöperatief U.A., Generatorstraat 11, 3903 LH Veenendaal,
Tel. +31 (0)318 - 536611, info@colson-europe.com